

# FRÜHLING: SCHMETTERLINGSBEET

## KOMBINATIONSVORSCHLAG

zum aktuellen Stauden- und Saatgutsortiment

- Pflanz-/Aussaatzeit: März bis April
- für einen sonnigen Standort mit durchlässigem Boden

Schmetterlingsflieder,  
unterpflanzt mit Storchschnabel

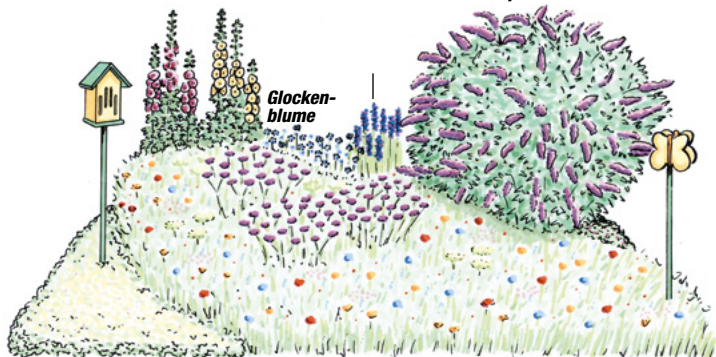

## EINKAUFLISTE

- |                          |                           |                          |                         |
|--------------------------|---------------------------|--------------------------|-------------------------|
| <input type="checkbox"/> | 1 x Schmetterlingsflieder | <input type="checkbox"/> | 1 x Schmetterlingshaus  |
| <input type="checkbox"/> | 2 x Stockrose             | <input type="checkbox"/> | 1 x Füllmaterial (Heu)  |
| <input type="checkbox"/> | 3 x hohe Glockenblume     | <input type="checkbox"/> | 1 x Nektarstation       |
| <input type="checkbox"/> | 1 x bunte Königskerze     | <input type="checkbox"/> | 1 x Schmetterlingstrank |
| <input type="checkbox"/> | 3 x Eisenkraut (Verbene)  | <input type="checkbox"/> | 6 x Storchschnabel      |
| <input type="checkbox"/> | Bunte Nektarwiese         | <input type="checkbox"/> | 6 x Steinkraut          |

# FRÜHLING: SCHMETTERLINGSBEET

für ein Beet von 2 x 4 m Größe

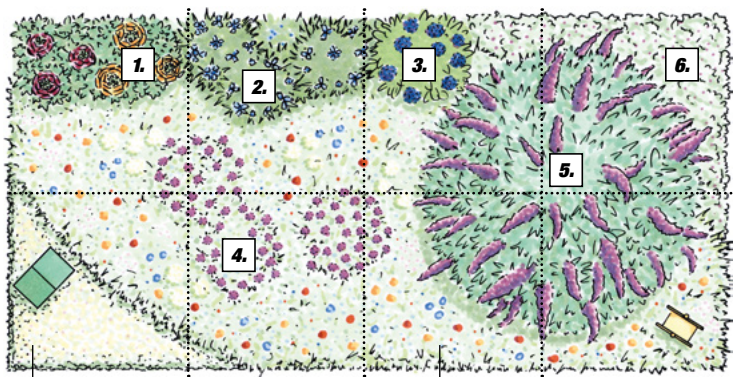

## LEGENDE

1. Stockrose oder Präriemalve
2. Glockenblume (*Campanula persici.*)
3. Königskerze oder Moschus-Malve
4. Eisenkraut (*Verbena bonariensis*)
5. Schmetterlingsflieder
6. Storchschnabel

### TIPP:

Kombinieren Sie für die bunte Nektarwiese Saatgut von z. B. Kalifornischem Mohn, Salbei, Schleierkraut, Schafgarbe, Kornblumen, Klatschmohn, Akelei, Zinnie, Ringelblumen und niedrigen Schmuckkörbchen oder verwenden Sie einfach die fer-